

Exercise 1

Calc. : ✖

Soit le graphe de la **dérivée** f' d'une fonction f .

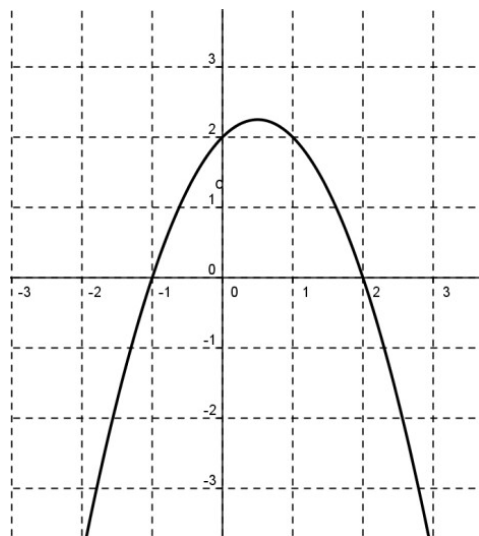

1. Faire un tableau de variations de la fonction f .
2. Sur quel(s) intervalle(s) la fonction f est-elle croissante ? décroissante ?
3. Donner la nature des extrémums.

3 marks

2 marks

2 marks